I DISTURBI DELL'ALVO DEL PAZIENTE PEDIATRICO E DEL GIOVANE ADULTO:
dal funzionale all'organico

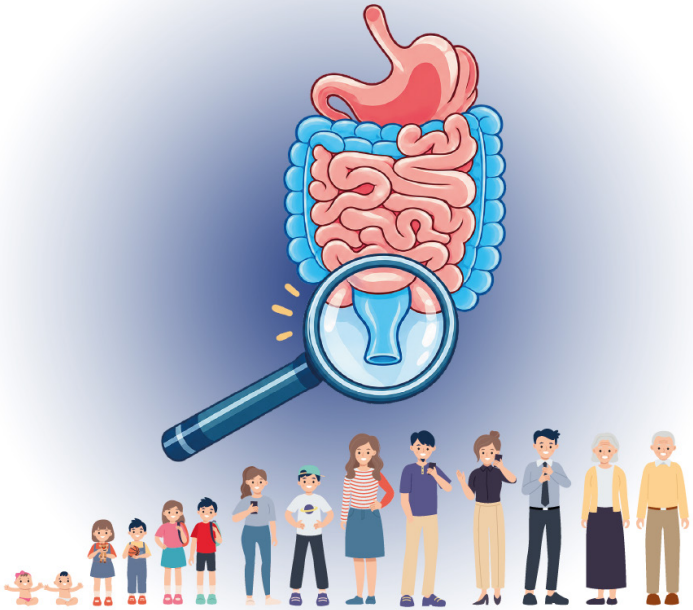

CON IL PATROCINIO DI:

SIGENP – Società Italiana di Gastroenterologia Epatologia e Nutrizione Pediatrica

Gemelli – Fondazione Policlinico Universitario Agostino Gemelli IRCCS – Università Cattolica del Sacro Cuore

AITNE – ASSOCIAZIONE ITALIANA TERAPISTI DELLA NEURO E PSICOMOTRICITÀ DELL'ETÀ EVOLUTIVA

06 Novembre 2026

Auditorium Valerio Nobili
Ospedale Pediatrico Bambino Gesù
Viale F. Baldelli, 38 - 00146 Roma

European Reference Networks

Bambino Gesù – OSPEDALE PEDIATRICO • IRCCS

RESPONSABILI SCIENTIFICI

Tamara Caldaro	*Ospedale Pediatrico Bambino Gesù, Roma*
Renato Tambucci	*Ospedale Pediatrico Bambino Gesù, Roma*

RELATORI E MODERATORI

Francesca Bevilacqua	*Ospedale Pediatrico Bambino Gesù, Roma*
Tamara Caldaro	*Ospedale Pediatrico Bambino Gesù, Roma*
Paola Campennì	*Ospedale Isola Tiberina – Gemelli Isola – Roma*
Maria Luisa Capitanucci	*Ospedale Pediatrico Bambino Gesù, Roma*
Giulia Chiarazzo	*Ospedale Pediatrico Bambino Gesù, Roma*
Andrea Conforti	*Ospedale Pediatrico Bambino Gesù, Roma*
Anna Chiara Iolanda Contini	*Ospedale Pediatrico Bambino Gesù, Roma*
Mariamichela D'Astore	*Ospedale Pediatrico Bambino Gesù, Roma*
Paola De Angelis	*Ospedale Pediatrico Bambino Gesù, Roma*
Giacomo Esposito	*Ospedale Pediatrico Bambino Gesù, Roma*
Fabio Fusaro	*Ospedale Pediatrico Bambino Gesù, Roma*
Valentina Giorgio	*Fondazione Policlinico Universitario "A. Gemelli" – Roma*
Barbara Daniela Iacobelli	*Ospedale Pediatrico Bambino Gesù, Roma*
Chiara Iacusso	*Ospedale Pediatrico Bambino Gesù, Roma*
Francesco Litta	*Ospedale Isola Tiberina – Gemelli Isola - Roma*
Angelo Alessandro Marra	*Ospedale Isola Tiberina – Gemelli Isola - Roma*
Giovanni Mosiello	*Ospedale Pediatrico Bambino Gesù, Roma*
Angelo Parello	*Ospedale Isola Tiberina – Gemelli Isola - Roma*
Carlo Ratto	*Ospedale Isola Tiberina – Gemelli Isola - Roma*
Renato Tambucci	*Ospedale Pediatrico Bambino Gesù, Roma*

PROGRAMMA SCIENTIFICO

08.00 Registrazione partecipanti
08.30 Saluti di benvenuto ed apertura dei lavori

09.00-11.00 **I Sessione: I DISTURBI DELL'ALVO: La dimensione del problema**
Moderatori: *P. De Angelis, C. Ratto*

Caso clinico preregistrato

- La stipsi funzionale
  G. Chiarazzo
- Le malformazioni anorettali
  B. D. Iacobelli
- Il morbo di Hirschsprung
  F. Fusaro
- Face to face centro pediatrico e dell'adulto
  A. Conforti, A. Parello

Discussione

11.00-11.15 Coffee break

11.15-13.15 **II Sessione: LA DIAGNOTICA E LA TERAPIA DI II LIVELLO**
Moderatori: *T. Caldaro, C. Iacusso*

- La manometria anorettale e colonica
  V. Giorgio
- L'ecografia endoanale
  A. A. Marra
- Terapia medica avanzata
  R. Tambucci
- La neuromodulazione sacrale: face to face pediatrico e adulto
  G. Mosiello, P. Campennì

Discussione

13.15-14.30 Lunch

14.30-15.00 **Lecture: Le nuove frontiere terapeutiche**
C. Ratto

15.00-17.00 **III Sessione: I DISTURBI DELL'ALVO E L'APPROCCIO MULTIDISCIPLINARE**
Moderatori: *A. C. I. Contini, M. L. Capitanucci*

Caso clinico preregistrato

- **La qualità di vita e il ruolo dello psicologo**
  F. Bevilacqua
- **10 anni di esperienza del centro OBG: l'ambulatorio multidisciplinare per i pazienti con MAR**
  B. D. Iacobelli, M. D'Astore
- **Oltre l'intestino: la vescica neurogena**
  G. Mosiello
- **Oltre l'intestino: i disrafismi spinali**
  G. Esposito

Discussione

17.00-18.30 **IV Sessione: LA TRANSITION: LA SFIDA NECESSARIA**
Moderatori: *F. Fusaro, C. Ratto*

- **La transition: face to face centro pediatrico e dell'adulto**
  T. Caldaro, F. Litta
- **Le indicazioni della Regione Lazio**
  G. Mosiello

Discussione

18.30-18.45 **Test di valutazione finale e chiusura lavori**

I disturbi della defecazione, su base funzionale ed organica (pazienti con malformazione anorettale e m. di Hirschsprung), presentano un'incidenza elevata nel paziente pediatrico e nel giovane adulto con sensibile alterazione della qualità di vita. La necessità di un adeguato inquadramento diagnostico e di un percorso di follow-up multidisciplinare sono alla base della definizione percorso terapeutico più adeguato. La persistenza di tali problematiche richiede un processo di transition nei centri dell'adulto che garantisca la prosecuzione della presa in carico e delle cure.

INFORMAZIONI GENERALI

ISCRIZIONI

Non sono previsti uditori. Per partecipare è necessario effettuare l'iscrizione on-line su:
http://formazione.ospedalebambinogesu.it/
È prevista una quota di iscrizione di €20,00. Saranno accettate le prime **100 iscrizioni.**

La quota di iscrizione include:

- **Partecipazione all'evento;**
- **Coffee break e lunch;**
- **Attestato di partecipazione;**
- **Certificato dei crediti ECM (se superato il test finale).**

In caso di mancata partecipazione, la quota di iscrizione versata potra' essere rimborsata previa comunicazione inviata a congressi@opbg.net, entro e non oltre le 24 ore precedenti alla data di inizio dell'evento.

EDUCAZIONE CONTINUA IN MEDICINA (ECM)

Al corso sono stati assegnati **8,3 crediti formativi per le figure professionali di: Dietista; Enterostomista, Fisioterapista; Infermiere; Infermiere pediatrico; Medico-chirurgo (tutte le discipline); Psicologo/ psicoterapeuta; Terapista della Neuro Psicomotricità dell'età Evolutiva.** Il rilascio dei crediti è subordinato all'effettiva presenza del partecipante all'intero evento formativo, verificata attraverso la registrazione manuale (firma entrata/uscita), alla compilazione del questionario di valutazione dell'evento e al superamento della prova di apprendimento. Al termine dell'attività formativa verrà rilasciato on line l'attestato di partecipazione, mentre il certificato ECM sarà scaricabile on line se il test avrà esito positivo.

SEGRETERIA ORGANIZZATIVA

Funzione Eventi Formativi ECM, Ospedale Pediatrico Bambino Gesù
Piazza S. Onofrio, 4 - 00165 Roma
Tel: 06/6859-2290-4864-2411-4758-4485
congressi@opbg.net - www.formazione.ospedalebambinogesu.it

OBIETTIVO FORMATIVO

NR. 18 - Contenuti tecnico-professionali (conoscenze e competenze) specifici di ciascuna professione, di ciascuna specializzazione e di ciascuna attività ultra-specialistica, ivi incluse le malattie rare e la medicina di genere.

CON LA SPONSORIZZAZIONE NON CONDIZIONANTE DI:

pharmaguida

CERTIFICAZIONE DI SISTEMA QUALITÀ DNV ISO 9001

OPBG IRCCS
Provider 784
N. EVENTO
490995